

RAKENNUSOIKEUSLASKELMA

Tontin pinta-ala	44000 m ²
Rakennusoikeutta haetaan lomarakennukselle	150 m ²
Rakennusoikeutta haetaan talousrakennukselle	84 m ²
Rakennusoikeutta haetaan rantasaunalle	66 m ²

PINTA-SALADJA -JA KATTOVEDET JOHDETAAN MAASTOON.
 LOMARAKENNUKSEEN JA SAUNAAAN KANTOVEDE.
 JÄTEVESIENKASITTELY, HARMAATVEDET: IMETYSKAIVON KAUTTA MAAPERÄÄN VÄHINTÄÄN 15 METRIN ETÄISYYDELLE RANTAVIIVASTA.
 WC-JÄTTEIDEN KASITTELY: VEDETTÄ KAYMALAJARJESTELMA, KOMPOSTOIVA KAYMALA.

Lr = LOMARAKENNUS
Tr = TALOUSRAKENNUS
Sa = RANTASAUNA

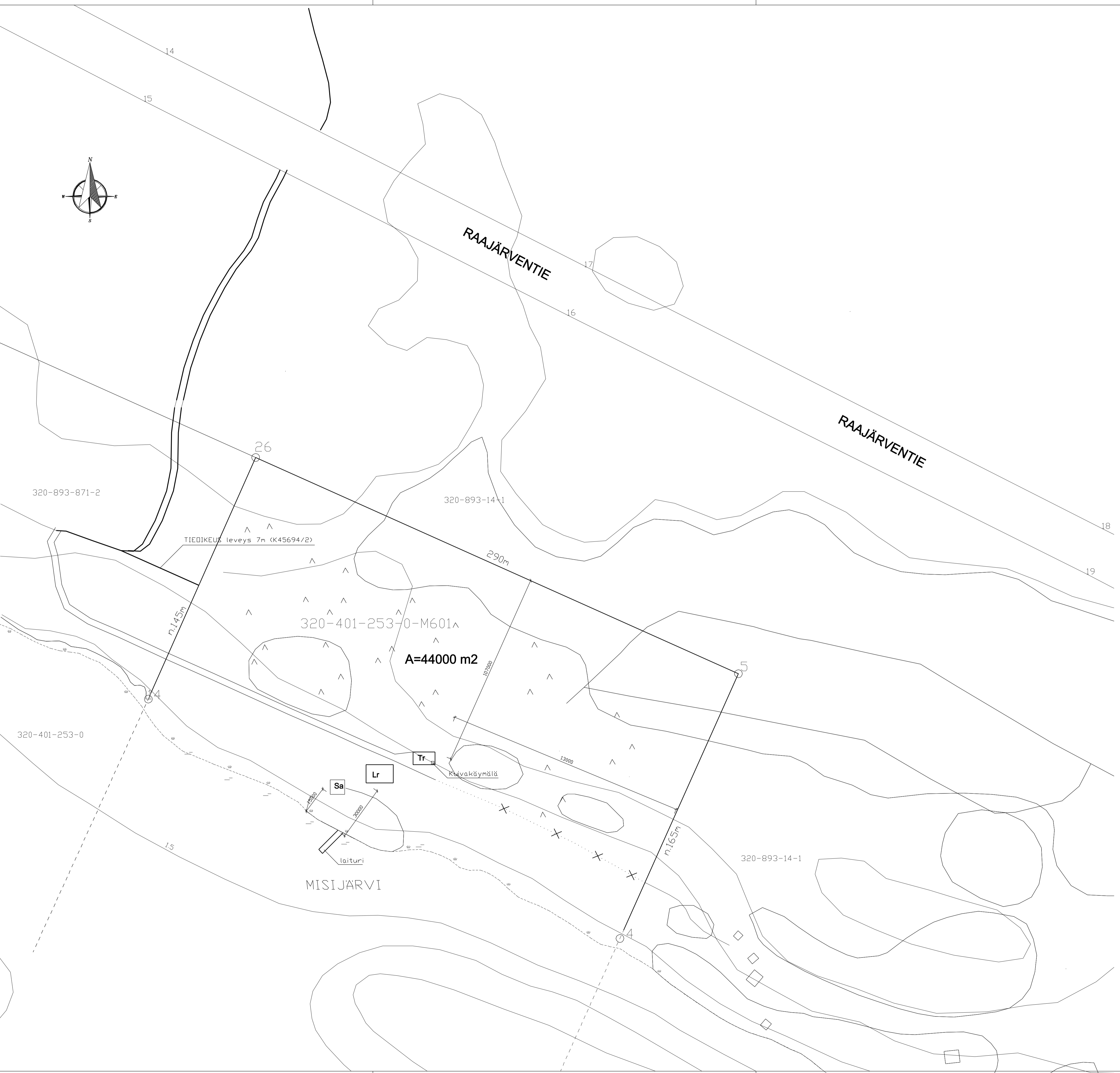

TUNN. LUKUM. MUUTOS		NIMIM. PVM	
Kaupunginosa/Kylä	Kortteli/Tila	Tontti/Rno	Viranomaisen merkintä
MISIJÄRVI	401-253	0-M601	
Rakennuksen numero/Rakennuksen numerot/Rakennustunnus/Rakennustunnukset			
Rakennustyypin nimi	Rakennuskohde	Piirustuksen sisältö	Julkaisu no
UUDISRAKENNUS	LOMARAKENNUS SONNINEN	ASEMAPIIRROS	1
Raajärventie 200 98100 KEMIJÄRVI		Mittakaava	1:1000
Suunnittelijan yhteystiedot: yritys, osoite ja puhelinnumero		Työnumero	Piirustuksen tunnus
Insinööritto. S.Sonninen Oy Korannityntie 12, 20780 Kaarina 040 503 1076 seppoualevi.sonninen@gmail.com		2100	100
Vastuullinen suunnittelija: nimi, tutkinto, allekirjoitus ja päiväys		Suunnitteluala	Tiedosto
RI(AMK) Seppo Sonninen 27.01.2025		ARK	drw